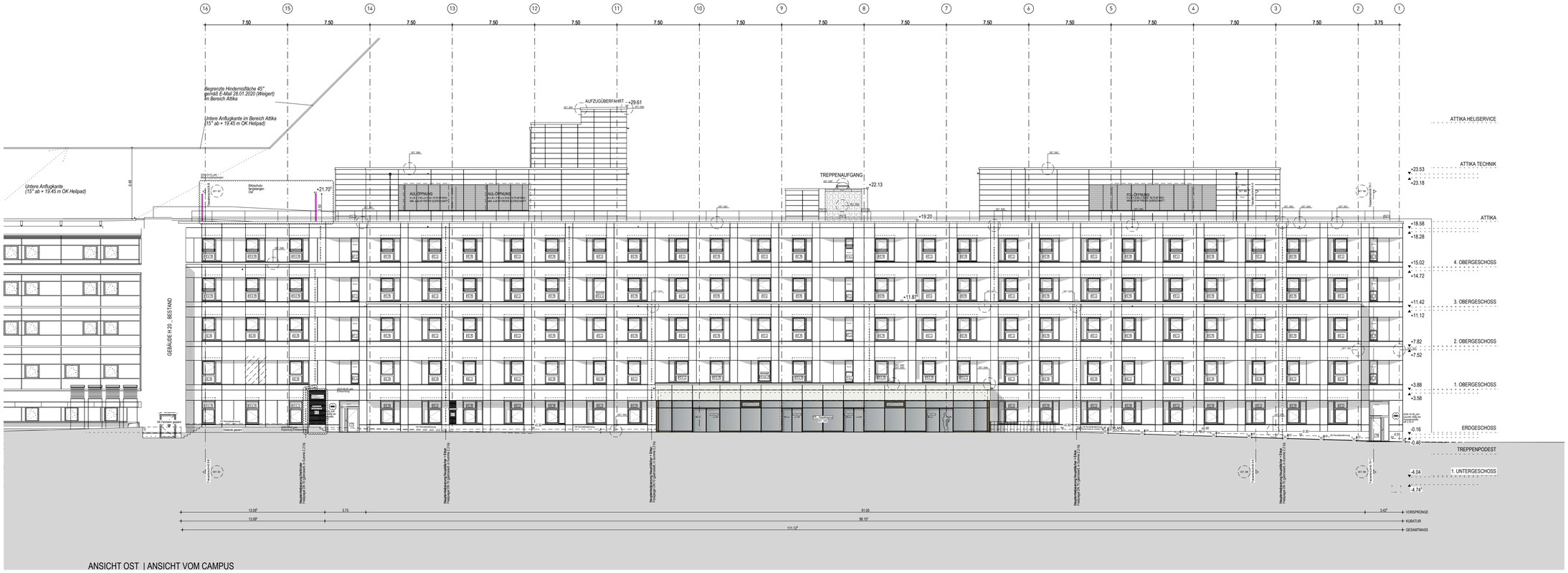

ANSICHT OST | ANSICHT VOM CAMPUS

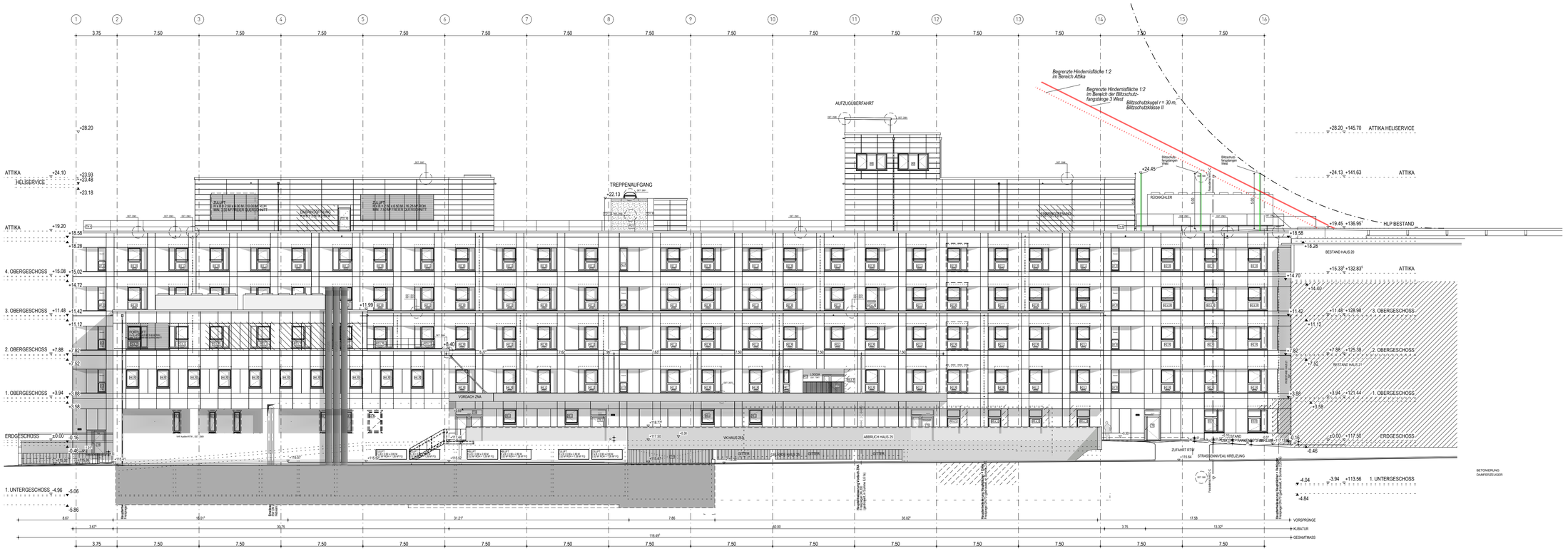

ANSICHT WEST | ANSICHT VON ZUFAHRT ZNA LIEGEND

INDEX	DATUM	GEZ.	PLANÄNDERUNG
00	18.06.2025	sp	Planstand

E U T | 0 6 0 | L P 5 | 3 0 0 | A N - | O W - - | 0 6 2 6 | V 0 0

STANDORT | GEBÄUDE-NR. | LPH. | KOSTENGRUPPE | PLANART | ZUORDNUNG | ÄNDERUNG | INTERNES KENNZEICHEN / INDEX

BAUVORHABEN
NEUBAU ZENTRALBAU II

BAUHERR
KLINIKUM ST. GEORG GGMBH

DELITZSCHER STR. 141
04129 LEIPZIG

GESAMTANLAGE | GEBÄUDE / BAUTEIL / PLANSCHNITT

PLANNUMMER
0626

LEISTUNGSPHASE GEM. HOAI
AUSFÜHRUNGSPLANUNG

OBJEKTPLANUNG GEBÄUDE

PLANART / ZUORDNUNG
ANSICHT OST
ANSICHT WEST

PLANUNG MEDIZINTECHNIK

PLANSCHNITT

TRAGWERKSPLANUNG

PLANSTUFE / STATUS NACH RTW-STANDARD
W0 - VORABZUG

PLANUNG HLS, AUTOMATION UND FÖRDERTECHNIK

PLANUNG ELEKTROTECHNIK

INFRASTRUKTUR UND FREIANLAGEN

BRANDSCHUTZ

BAUPHYSIK

FREIGABE | FREIGABE

19.11.2021 /
ERST. - DATUM / ERST.

ORTDATUM | BAUHERR | ORTDATUM | PLANVERFASSER

MAIZSTAR | PNr.-NR. 18554 | CAD - PNr. 0626 | 18.06.2025 PLOTDATUM

- URHEBER- UND NUTZUNGSRECHTE VORBEHALTEN -

H/B = 594 / 841 (0.50m²)